こだま新聞

第 9 号
平成8年6月1日
編集・印刷
児玉医院・歯科
0188-75-2092

歯の衛生週間に寄せて

毎年6月には歯の衛生についての報道がなされています。最近、歯科医師会や厚生省でも「8020運動」と称し、八十歳で二十本の歯を残そうというキャンペーンしております。歯について感心を持っていただくのは結構なことと思います。

ただ、最近、気になることがあります。それは数年前から行われている、歯科医師会主宰の「歯っぴぃスマイルイメージガール」、「母と子の良い歯のコンクール」や、厚生省の「8020認定証」の発行に関してです。

本来、歯や歯の周囲組織の病気を治療し健康を維持増進させることが歯科医療の目的のはずです。ところが、これらのコンクールでは虫歯や歯周組織の病気がないだけでは推薦されないことがままあると聞いています。それよりも見た目にきれいな歯並びの人が重要視されるようです。

八十歳で歯が十九本しかなくてもちゃんと治療を受けていれば機能的にも問題なく噛めますし、歯並びが悪くても、それが直接、虫歯や歯周組織の病気に結び付くことはまれです。

以前、某粉ミルク会社の後援で「赤ちゃんコンクール」というのがありました。このコンクールで選ばれた赤ちゃんは、その後、肥満児になっているという調査結果が出たためコンクールは中止になったそうです。

歯のコンクールも主催者側の意識が変わらないと同じ轍を踏むことになりそうです。こういうお祭りに躍らされずに「歯の健康を維持するにはどうすれば良いか」を考えることが大切だと思います。

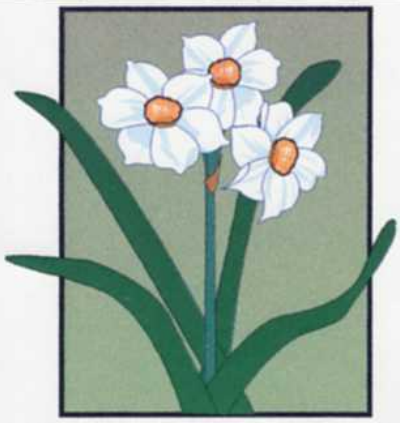

歯の豆知識 歯科用語

今月から職員と患者さんの間で話される言葉で分かり難い言葉を連載します。

「あいて！」

これは、治療の際、良く耳にする言葉です。「口をもっと開けてください。」という意味です。たいていは口を開けていて、顎が疲れてきて、少し口が閉じかかった時に言われることが多いと思います。中には「私は口を開いているのに何を言っているのかしら」と不思議に思う人もいるかも知れません。治療を速やかに行うために、なにとぞご協力お願い致します。

歯の健康情報 テレビ

歯の健康情報

6/01	9:55	秋田テレビ	日本食は虫歯をふせぐ
6/04	11:25	秋田放送	歯の衛生週間
6/08	9:55	秋田テレビ	人間の歯は履歴書である
6/11	11:25	秋田放送	美しい歯ってどんな歯
6/15	9:25	秋田テレビ	歯一本！がんばれ ニッポン柔道田村亮子
6/18	11:25	秋田放送	ブラッシングの科学
6/25	11:25	秋田放送	ブラッシングの科学

終了証

先月終了証をお渡しできたのは次の皆さんです。

北嶋 美子 さん
小野 晃 くん
伊藤 美咲 さん
加藤 健寿 くん
小野 文 さん

ごくろうさまでした。

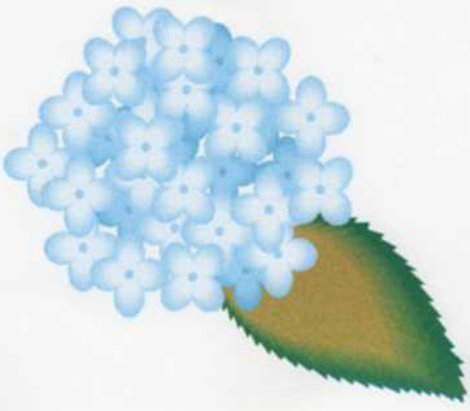

今月の行事

五 月
八日 職員 長女誕生（渡辺）
一九日 八郎潟小学校 運動会
二三日 メビウス総会
二七日 八郎潟商工会 総会
二八日 男鹿南秋歯医師会 例会

六 月
一日 児玉医院歯科 開業四周年
六日 厚生省 団指導
一三日 職員誕生日（渡辺）
一六日 近代口腔科学研究会例会
一七日 近代口腔科学研究会例会